



Promemoria 09...



SERVIZIO SANITARIO NAZIONALE

RICETTA ELETTRONICA-PROMEMORIA PER L'ASSISTITO

REGIONE TOSCANA



0900A *4235623903*

COGNOME E NOME/INIZIALI DELL'ASSISTITO: VECCHIONI ANNA



INDIRIZZO:ivizza 13

CAP:56128 CITTA':

PROV:PI

VCCNNA47L66M126Q

ESENZIONE:C02

SIGLA PROVINCIA:PI

CODICE ASL:202

DISPOSIZIONI REGIONALI:

TIPOLOGIA PRESCRIZIONE(S,H):

ALTRO:

PRIORITA' PRESCRIZIONE (U,B,D,P):

PRESCRIZIONE	QTA	NOTA
90.04.5 - [5027] ALANINA AMINOTRANSFERASI [ALT] [GPT] [S/P]	1	---
90.40.4 - [5366] SODIO [S/P]	1	---
90.37.4 - [5340] POTASSIO [S/P]	1	---
90.27.1 - [5244] GLUCOSIO [S/P]	1	---
90.25.5 - [5236] GAMMA GLUTAMIL TRANSPEPTIDASI [GAMMA GT] [S/P]	1	---
90.23.5 - [5225] FOSFATASI ALCALINA [S/P]	1	---
90.82.5 - [6408] VELOCITA' DI SEDIMENTAZIONE DELLE EMAZIE [VES] [SG]	1	---
90.16.3 - [5140] CREATININA [S/P]	1	---

QUESITO DIAGNOSTICO: Accertamenti - A DOMICILIO IN PAZ NON DEAMBULANTE E NON TRASPORTABILE CON I COMUNI ME

N.CONFEZIONI/PRESTAZIONI:8 TIPO RICETTA: Assist.SSN DATA:11/01/2023 CODICE FISCALE DEL MEDICO:VSCNGL57D58A182G

CODICE AUTENTICAZIONE:110120230629354750006124290363 COGNOME E NOME DEL MEDICO:VISCARDI ANGELA

Rilasciato ai sensi dell'art. 11, comma 16 del DL 31 mag 2010, n.78 e dell'art. 1, comma 4 del DM 2 nov 2011

--	--	--	--	--	--





Promemoria 09...



SERVIZIO SANITARIO NAZIONALE

RICETTA ELETTRONICA-PROMEMORIA PER L'ASSISTITO

REGIONE TOSCANA



0900A *4235623904*

COGNOME E NOME/INIZIALI DELL'ASSISTITO: VECCHIONI ANNA



INDIRIZZO:ivizza 13

CAP:56128 CITTA':

PROV:PI

VCCNNA47L66M126Q

ESENZIONE:C02

SIGLA PROVINCIA:PI

CODICE ASL:202

DISPOSIZIONI REGIONALI:

TIPOLOGIA PRESCRIZIONE(S,H):

ALTRO:

PRIORITA' PRESCRIZIONE (U,B,D,P):

PRESCRIZIONE	QTA	NOTA
90.14.1 - [5124] COLESTEROLO HDL [S/P]	1	---
90.14.3 - [5126] COLESTEROLO TOTALE [S/P]	1	---
90.14.2 - [5125] COLESTEROLO LDL [S/P]	1	---

QUESITO DIAGNOSTICO: *Accertamenti - A DOMICILIO IN PAZ NON DEAMBULANTE E NON TRASPORTABILE CON I COMUNI ME*

N.CONFEZIONI/PRESTAZIONI:3 TIPO RICETTA:Assist.SSN DATA:11/01/2023 CODICE FISCALE DEL MEDICO:VSCNGL57D58A182G

CODICE AUTENTICAZIONE:110120230629388780006124290365 COGNOME E NOME DEL MEDICO:VISCARDI ANGELA

Rilasciato ai sensi dell'art. 11, comma 16 del DL 31 mag 2010, n.78 e dell'art. 1, comma 4 del DM 2 nov 2011

--	--	--	--	--	--





Promemoria 09...



SERVIZIO SANITARIO NAZIONALE

RICETTA ELETTRONICA-PROMEMORIA PER L'ASSISTITO

REGIONE TOSCANA



0900A *4235623900*

COGNOME E NOME/INIZIALI DELL'ASSISTITO: VECCHIONI ANNA



INDIRIZZO:ivizza 13

CAP:56128 CITTA':

PROV:PI

VCCNNA47L66M126Q

ESENZIONE:C02

SIGLA PROVINCIA:PI

CODICE ASL:202

DISPOSIZIONI REGIONALI:

TIPOLOGIA PRESCRIZIONE(S,H):

ALTRO:

PRIORITA' PRESCRIZIONE (U,B,D,P):

PRESCRIZIONE	QTA	NOTA
90.76.1 - [6231] TEMPO DI TROMBOPLASTINA PARZIALE [APTT] [P]	1	---
90.06.4 - [5050] AMILASI [S/P]	1	---
90.10.4 - [5093] BILIRUBINA TOTALE [S/P]	1	---
90.10.5 - [5095] BILIRUBINA TOTALE E FRAZIONATA [SIERO/PLASMA]	1	---
90.43.2 - [5387] TRIGLICERIDI [S/P]	1	---
90.15.4 - [5134] CREATINCHINASI [CPK O CK] [S/P]	1	---
90.11.4 - [5104] CALCIO TOTALE [S/P]	1	---
90.09.2 - [5082] ASPARTATO AMINOTRANSFERASI [AST] [GOT] [S/P]	1	---

QUESITO DIAGNOSTICO: Accertamenti - A DOMICILIO IN PAZ NON DEAMBULANTE E NON TRASPORTABILE CON I COMUNI ME

N.CONFEZIONI/PRESTAZIONI:8 TIPO RICETTA: Assist.SSN DATA:11/01/2023 CODICE FISCALE DEL MEDICO:VSCNGL57D58A182G

CODICE AUTENTICAZIONE:110120230629314740006124290357 COGNOME E NOME DEL MEDICO:VISCARDI ANGELA

Rilasciato ai sensi dell'art. 11, comma 16 del DL 31 mag 2010, n.78 e dell'art. 1, comma 4 del DM 2 nov 2011

--	--	--	--	--	--





Promemoria 09...



SERVIZIO SANITARIO NAZIONALE

RICETTA ELETTRONICA-PROMEMORIA PER L'ASSISTITO

REGIONE TOSCANA



0900A *4235623899*

COGNOME E NOME/INIZIALI DELL'ASSISTITO: VECCHIONI ANNA



INDIRIZZO:ivizza 13

CAP:56128 CITTA':

PROV:PI

VCCNNA47L66M126Q

ESENZIONE:C02

SIGLA PROVINCIA:PI

CODICE ASL:202

DISPOSIZIONI REGIONALI:

TIPOLOGIA PRESCRIZIONE(S,H):

ALTRO:

PRIORITA' PRESCRIZIONE (U,B,D,P):

PRESCRIZIONE	QTA	NOTA
90.55.3 - [5535] ANTIGENE CARBOIDRATICO 19.9 [CA 19.9] [S/P]	1	---
90.28.1 - [5251] HB - EMOGLOBINA GLICATA [SG]	1	---
90.56.3 - [5542] ANTIGENE CARCINO EMBRIONARIO [CEA] [S/P]	1	---
90.38.4 - [5349] PROTEINE ELETTROFORESI [SIERO]	1	---
90.75.4 - [6229] TEMPO DI PROTROMBINA [PT] [P]	1	---
90.30.2 - [5268] LIPASI [S/P]	1	---
90.62.2 - [5577] EMOCROMO CON FORMULA [SG]	1	---
90.72.3 - [6217] PROTEINA C REATTIVA [QUANTIT.] [S/P]	1	---

QUESITO DIAGNOSTICO: *Accertamenti - A DOMICILIO IN PAZ NON DEAMBULANTE E NON TRASPORTABILE CON I COMUNI MEZZI*

N.CONFEZIONI/PRESTAZIONI:8 TIPO RICETTA:Assist.SSN DATA:11/01/2023 CODICE FISCALE DEL MEDICO:VSCNGL57D58A182G

CODICE AUTENTICAZIONE:110120230629274260006124290353 COGNOME E NOME DEL MEDICO:VISCARDI ANGELA

Rilasciato ai sensi dell'art. 11, comma 16 del DL 31 mag 2010, n.78 e dell'art. 1, comma 4 del DM 2 nov 2011

--	--	--	--	--	--





Nonni

24 minuti fa



RICETTA ELE

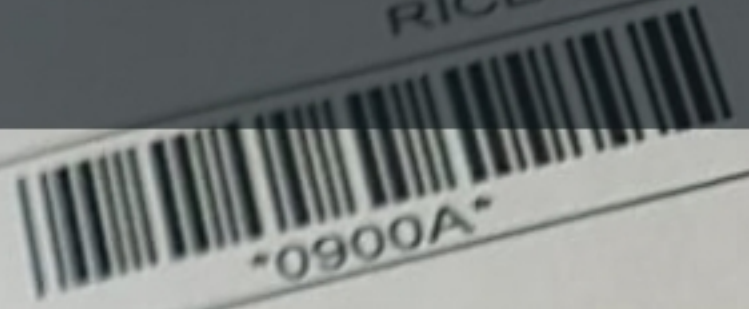

0900A

SERVIZIO SANITARIO NAZIONALE
REGIONE TOSCANA

COGNOME E NOME / INIZIALI DELL'ASSISTITO: VECCHIONI ANNA

INDIRIZZO: VIA NIZZA, 13

ESIBIZIONE: ED1

TIPOLOGIA PRESCRIZIONE (S.H.):

CAP:

CITTA': Pisa

CODICE ASL: 090202

DISPOSIZIONE

SIGLA PROVINCIA: PI

PRIORITA' PRESCRIZIONE (U,B,D,P):

ALTRO:

PRESCRIZIONE

5349 PROTEINE ELETTROFORESI [SIERO]

5577 EMOCROMO CON FORMULA [SANGUE]

5082 ASPARTATO AMINOTRANSFERASI [AST] [GOT] [SIERO/PLASMA]

5027 ALANINA AMINOTRANSFERASI [ALT] [GPT] [SIERO/PLASMA]

5104 CALCIO TOTALE [SIERO/PLASMA]

5351 PROTEINE TOTALI [SIERO/PLASMA]

5387 TRIGLICERIDI [SIERO/PLASMA]

5244 GLUCOSIO [SIERO/PLASMA]

QUESITO DIAGNOSTICO: CONTROLLO

CONFEZIONI/PRESTAZIONI: 8

INDICE AUTENTICAZIONE: 050720221818348220005652236411

TIPO RICETTA: Assist.SSN

DATA: 05/07/2022 00:00:00

COGNOME E NOME DEL MEDICO

Rilasciato ai sensi dell'art. 11, comma 16 del DL 31 mag 2010, n. 78 e