



La mia bolletta gas

Periodo di riferimento
da **25 Agosto 2022**
a **18 Ottobre 2022**

MENTESSI PAOLO
VIA DELLA FERROVIA 24
56121 PISA PI

La mia fornitura - SERVIZIO DI TUTELA

VIA DELLA FERROVIA 24
56121 PISA PI

Contratto intestato a **PAOLO MENTESSI**
VIA DELLA FERROVIA 24
56121 PISA PI
C.F. MNTPLA54T30A562T

Quando è prevista la prossima bolletta?

L'emissione della prossima bolletta è prevista per Dicembre 2022

Qual è lo stato dei miei pagamenti?

Al 18/10/2022 i pagamenti delle bollette scadute risultano regolari. Grazie.

Quanto devo pagare?

30,55 €

di cui IVA **1,45 €**

(iva 5%= **1,45€** su imponibile di 29,09€)

(iva n.s.%= **0,00€** su imponibile di 0,01€)

Consumo gas



4 smc

30,54 €

Altre partite

0,01 €

Totale bolletta:

30,55 €

Entro quando devo pagare?

Entro il **10 Novembre 2022**

Cambia caldaia: oggi ti premia l'efficienza.

Risparmia **fino a 300€.**

Con lo sconto efficienza e la **cessione del credito al 65%**
cambi caldaia a partire da soli **924€.**

E solo per i nostri clienti, 120€ di sconto manutenzione.

APPROFITTA

120 euro
sconto
manutenzione

Messaggio Promozionale

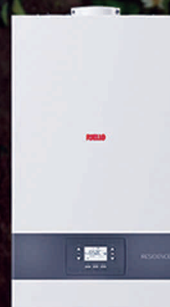

Inquadra il QR code
e scopri come.

Operazione a premio valida dal 19/09 al 21/12 per i clienti che acquistano una caldaia gamma EGEL310, EGEL310A, EGEL312. Il premio è uno sconto di 120€ sulla manutenzione valido fino al 30/02/23. Regolamento sul sito. Lo sconto efficienza (100€ su gamma EGEL310, 300€ su gamma EGEL310A, EGEL312) è valido fino al 21/12 e si applica sul prezzo di listino. Cessione del credito al 65% e termostato incluso, è necessario avere/ristituire la valvola termostatica.

Consumi

Letture	Data	Consumi	
Tipologia	gg.mm.aa	Segnanti	smc
ultima rilevata in prec. bollette	31.07.22	1674	
ultima fatturata in prec. bollette	24.08.22	1681	(7)
restituzione consumi fatturati in acconto* (dal 01.08.22 al 24.08.22) -7			
lettura rilevata da distributore	04.08.22	1674	0
lettura rilevata da distributore	30.09.22	1678	4
consumo rilevato** (dal 01.08.22 al 30.09.22) 4			
stima Plenitude	18.10.22	1685	7
consumo stimato*** (dal 01.10.22 al 18.10.22) 7			
Totale fornitura gas			smc 4

* per importi pari a -17,18€ di conguaglio acconti relativo a bollette precedenti
 ** consumi adeguati al coefficiente correttivo C dei consumi pari a 1,019265
 *** gli importi stimati fatturati saranno oggetto di successivo ricalcolo

Importi

spesa per la materia gas naturale	22,49 €
spesa per la distribuzione e il trasporto del gas naturale e per la gestione del contatore	11,33 €
spesa per gli oneri di sistema	-5,55 €
altre partite	0,01 €
Int. att. mora ritardato pagam.	€ 0,01 ESE
imposte	0,82 €

Periodo dal - al	Quantità smc	Scaglioni #	Accisa Corrispettivi	Accisa Importo €	Addizionale regionale Corrispettivi	Addizionale regionale Importo €
01.08.2022 - 04.08.2022	0	1	0,04400000	0,00	0,02200000	0,00
05.08.2022 - 30.09.2022	0	1	0,04400000	0,00	0,02200000	0,00
05.08.2022 - 30.09.2022	4	2	0,17500000	0,70	0,03098700	0,12
01.10.2022 - 18.10.2022	0	1	0,04400000	0,00	0,02200000	0,00
01.10.2022 - 18.10.2022	7	2	0,17500000	1,23	0,03098700	0,22
Acconti bollette precedenti per imposte su smc: -1,45 €						

IVA	1,45 €
importo IVA Aliquota IVA 5% su imponibile di 29,09€ = 1,45€	
importo IVA NON SOGGETTO ART. 15 DPR 633/72 su imponibile di 0,01€ = 0,00€	
Iva ad esigibilità immediata - Imposta di bollo assoluta ai sensi dell'art. 6 del D.M. del 17.06.2014, se dovuta.	

totale imposte e IVA	2,27 €
base imponibile netto IVA	29,10 €

Totale gas	30,55 €
-------------------	----------------

COMUNICAZIONI

Copia fatt. elettronica disponibile sul sito web Agenzia delle Entrate

Caratteristiche

Contratto
mercato di riferimento: SERVIZIO DI TUTELA
denominazione del contratto: Condizioni regolate di tutela ARERA
codice offerta: PRD_GAS_REG_GMM
tipologia cliente: uso domestico
numero contratto: 430031926875
data firma offerta: 25.01.1979
data attivazione contratto: 01.07.2003
deposito cauzionale: 77,00 €
frequenza di fatturazione: Bimestrale

Fornitura

data attivazione della fornitura: 01.07.2003
codice punto consegna (REMI): 34681900
codice punto riconsegna (PDR): 15104203471476
tipologia d'uso: acqua calda sanitaria e/o cottura cibi abitazione + riscaldamento
tipologia contatore: G4
numero contatore: SMGR034119119870
coefficiente correttivo C: 1,019265
potere calorifico superiore convenzionato: 40,08 Mj/mc

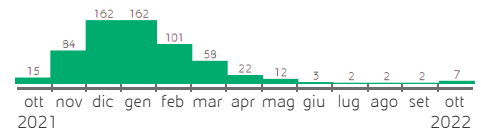
Storico consumi (smc)

consumo annuo: 625 smc

Cos'è il coefficiente correttivo C?

Il volume del gas è soggetto a variazioni dovute alla temperatura e alla pressione esterna. Il Coefficiente Correttivo C è quindi il coefficiente che converte il consumo misurato dal contatore, espresso in metri cubi, nell'unità di misura utilizzata per la fatturazione, cioè gli Standard metri cubi (smc), unità di misura del gas a condizioni standard di temperatura e pressione.

Contatti

 Servizi online
eniplenitude.com

 Servizio clienti
numero verde 800.900.700 da rete fissa e allo 02.444141 da rete mobile

 Pronto intervento gas
num. Verde 800-900.202
A cura di: TOSCANA ENERGIA S.p.A.

 Scarica l'app Eni Plenitude
Download on the App Store | Google play

 Corrispondenza e reclami
Casella postale 71 - 20068 Peschiera Borromeo (MI), eniplenitude.com/scrivici

Elementi di dettaglio gas

Consumo (smc/anno)	0 120	121 480	481 1.560	1.561 5.000	5.001 80.000	80.001 200.000	200.001 1.000.000	1.000.001 INFINITO
Gli scaglioni relativi alla spesa per il trasporto, la gestione del contatore e gli altri oneri	1	2	3	4	5	6	7	8

A Spesa per la materia gas naturale 22,49 €

Quota fissa				€		
Prezzo di commercializzazione al dettaglio (parte fissa)						
			quantità		€	
DAL 01/08/2022 AL 30/09/2022	€/pdr/mese	5,61000000	2	11,22	5%	
DAL 01/10/2022 AL 31/10/2022	€/pdr/mese	5,61000000	1	5,61	5%	
Quota energia						
			smc		scaglioni	€
Prezzo di commercializzazione al dettaglio (parte variabile)						
DAL 01/08/2022 AL 04/08/2022	€/smc	0,00794600	0	1	0,00	5%
DAL 05/08/2022 AL 30/09/2022	€/smc	0,00794600	4	1	0,03	5%
DAL 01/10/2022 AL 18/10/2022	€/smc	0,00794600	7	1	0,06	5%
Oneri Aggiuntivi compresi Oneri di Gradualità						
DAL 01/08/2022 AL 04/08/2022	€/smc	0,00000000	0	1	0,00	5%
DAL 05/08/2022 AL 30/09/2022	€/smc	0,00000000	4	1	0,00	5%
DAL 01/10/2022 AL 18/10/2022	€/smc	0,00000000	7	1	0,00	5%
Materia Prima						
DAL 05/08/2022 AL 30/09/2022	€/smc	1,12820857	4	1	4,51	5%
DAL 01/10/2022 AL 18/10/2022	€/smc	2,08939576	7	1	14,63	5%
Acconti bollette precedenti per quote energia su smc					-13,57	5%

B Spesa per la distribuzione e il trasporto del gas naturale e per la gestione del contatore 11,33 €

Quota fissa				€		
Prezzo di commercializzazione al dettaglio (parte fissa)						
			quantità		€	
DAL 01/08/2022 AL 30/09/2022	€/cliente/mese	5,09083333	2	10,18	5%	
DAL 01/10/2022 AL 31/10/2022	€/cliente/mese	5,09083333	1	5,09	5%	
Quota Energia (distribuzione)						
			smc		scaglioni	€
DAL 01/08/2022 AL 04/08/2022	€/smc	0,00152500	0	1	0,00	5%
DAL 05/08/2022 AL 30/09/2022	€/smc	0,00152500	0	1	0,00	5%
DAL 05/08/2022 AL 30/09/2022	€/smc	0,08242100	4	2	0,33	5%
DAL 01/10/2022 AL 18/10/2022	€/smc	0,00152500	0	1	0,00	5%
DAL 01/10/2022 AL 18/10/2022	€/smc	0,08242100	7	2	0,58	5%
Quota Energia (trasporto)						
			smc		scaglioni	€
DAL 05/08/2022 AL 30/09/2022	€/smc	0,10918313	4	2	0,44	5%
DAL 01/10/2022 AL 18/10/2022	€/smc	0,16260349	7	2	1,14	5%
acconti bollette precedenti per spesa per la distribuzione e il trasporto del gas naturale e per la gestione del contatore					-6,43	5%

C Spesa per gli oneri di sistema -5,55 €

Quota fissa				€		
Prezzo di commercializzazione al dettaglio (parte fissa)						
			quantità		€	
DAL 01/08/2022 AL 30/09/2022	€/cliente/mese	-2,17750000	2	-4,36	5%	
DAL 01/10/2022 AL 31/10/2022	€/cliente/mese	-2,17750000	1	-2,18	5%	
Quota energia						
			smc		scaglioni	€
DAL 05/08/2022 AL 30/09/2022	€/smc	-0,29818000	4	2	-1,19	5%
DAL 01/10/2022 AL 18/10/2022	€/smc	-0,29818000	7	2	-2,09	5%
Acconti bollette precedenti su spesa per oneri di sistema					4,27	5%

D Totale imposte 0,82 €

Imposta erariale (3)				€		
Prezzo di commercializzazione al dettaglio (parte fissa)						
			smc		scaglioni	€
DAL 01/08/2022 AL 04/08/2022	€/smc	0,04400000	0	1	0,00	5%
DAL 05/08/2022 AL 30/09/2022	€/smc	0,04400000	0	1	0,00	5%
DAL 05/08/2022 AL 30/09/2022	€/smc	0,17500000	4	2	0,70	5%
DAL 01/10/2022 AL 18/10/2022	€/smc	0,04400000	0	1	0,00	5%
DAL 01/10/2022 AL 18/10/2022	€/smc	0,17500000	7	2	1,23	5%

Adizionale enti locali (4)	€/smc		smc	scaglioni	€	
DAL 01/08/2022 AL 04/08/2022	€/smc	0,02200000	0	1	0,00	5%
DAL 05/08/2022 AL 30/09/2022	€/smc	0,02200000	0	1	0,00	5%
DAL 05/08/2022 AL 30/09/2022	€/smc	0,03098700	4	2	0,12	5%
DAL 01/10/2022 AL 18/10/2022	€/smc	0,02200000	0	1	0,00	5%
DAL 01/10/2022 AL 18/10/2022	€/smc	0,03098700	7	2	0,22	5%
Acconti bollette precedenti per imposte su smc					-1,45	5%

🔥 Riepilogo gas

(A) + (B) + (C) + (D) TOTALE netto IVA	29,09 €
IVA su imponibile di euro	1,45 €
TOTALE FORNITURA DI GAS E IMPOSTE	30,54 €
Altre Partite (11)	€
Int. att. mora ritardato pagam.	0,01 ESE
IVA su Altre partite	0,00 €
Totale Altre partite	0,01 €

🔥 Riepilogo bolletta

Riepilogo complessivo IVA			
Descrizione	Imponibile	Aliquota	Importo IVA
Aliquota Iva 5%	29,09 €	5 %	1,45 €
Non Soggetto Art. 15 Dpr 633/72	0,01 €	n.s. %	0,00 €
Iva ad esigibilità immediata - Imposta di bollo assolta ai sensi dell'art. 6 del D.M. del 17.06.2014, se dovuta.			

Totale bolletta salvo conguaglio **30,55 €**

Totale da pagare per questa bolletta **30,55 €**

- (3) Imposta di consumo erariale. Rivalsa sull'importo versato all'Erario (D.LGS 26/10/1995 N. 504 e successive modificazioni).
 (4) Imposta addizionale regionale all'imposta di consumo sul gas metano. Rivalsa sull'importo versato alle Regioni (Decreto Legislativo 21/12/90 n.398).
 (11) In questa sezione sono riportati i corrispettivi relativi a interessi di mora, diritti fissi, contributi di allacciamento, ecc.

Comunicazioni

Imputazione dei pagamenti.

La informiamo che in caso di pagamenti effettuati o che saranno effettuati da parte Vostra senza specifica imputazione, Plenitude si avvarrà della facoltà prevista dall'art. 1193 cod. civ. di imputare il pagamento ricevuto al debito scaduto da più tempo.

Modalità di Pagamento

La bolletta può essere pagata presso i punti fisici di Eni Plenitude abilitati, le Eni Station, Banche e Sportelli ATM, negli Uffici Postali e Punti Postali, nei Bar, Edicole, Ricevitorie, Supermercati, Tabaccherie e altri Esercenti Convenzionati. Puoi pagare senza alcune commissioni con carta di pagamento, con Apple Pay o Google Pay o con PayPal tramite i servizi online, sia dalla tua Area Personale eniplenitude.com accessibile anche da smartphone sia dall'App Eni Plenitude

Interessi per ritardato pagamento

In caso di pagamento oltre il termine di scadenza, nel caso di cliente domestico o di un condominio, sarà applicato un interesse di mora pari a quanto previsto all'articolo 8.2 della delibera AEEG 229/01 e successive modifiche o integrazioni; ai sensi della medesima delibera, al cliente che ha pagato nei termini di scadenza le bollette relative all'ultimo biennio sarà applicato il solo interesse legale per i primi 10 giorni di ritardo.

ASSICURAZIONE CLIENTI FINALI

Chiunque usi, anche occasionalmente, il gas fornito tramite reti di distribuzione o reti di trasporto, beneficia in via automatica di una copertura assicurativa contro gli incidenti da gas, ai sensi della deliberazione 167/2020/R/gas dell'Autorità di Regolazione per Energia Reti e Ambiente. Per ulteriori informazioni si può contattare lo Sportello per il consumatore energia e ambiente al numero verde 800.166.654 o con le modalità indicate nel sito internet www.arera.it.

Riduzione aliquote oneri generali di sistema

La presente bolletta recepisce le disposizioni concernenti la riduzione delle aliquote relative agli oneri generali di sistema nel settore del gas e dell'energia elettrica, introdotte a partire dal quarto trimestre 2021 dal decreto legge 27 settembre 2021, n. 130 e convertito, con modificazioni, dalla legge 25 novembre 2021, n. 171 e dalla legge 30 dicembre 2021, n. 234.

Pertanto, alla voce "Spesa per oneri di sistema" sono stati riportati gli importi rideterminati a seguito di intervento del Governo e del Parlamento.

Bonus sociale elettrico e gas per disagio economico

Per attivare la procedura per il riconoscimento automatico agli aventi diritto dei bonus sociali elettrico e gas per disagio economico, è necessario presentare ogni anno la Dichiarazione Sostitutiva Unica (DSU) e ottenere un'attestazione di ISEE (<https://www.inps.it/prestazioni-servizi/come-compilare-la-dsu-e-richiedere-l-isee>) entro la soglia prevista dalla normativa. Per l'anno 2022 tale soglia è pari a € 12.000 o, per i nuclei familiari con almeno 4 figli a carico, a € 20.000. In alternativa, il nucleo deve risultare titolare di reddito o pensione di cittadinanza. Per maggiori informazioni contatti il Numero Verde 800.166654 o visiti il sito https://www.arera.it/it/bonus_sociale.htm.

Aggiornamenti tariffari

A decorrere dal 1° Ottobre 2022 le tariffe di fornitura del gas naturale sono quelle definite dall'Autorità con Delibere 462/2022/R/COM e 464/2022/R/GAS del 29/09/2022. Per la componente di vendita Cmem, vedere messaggio dedicato.

Aggiornamento CMEM, copertura dei costi di approvvigionamento del gas naturale nei mercati all'ingrosso

Ti informiamo che per la valorizzazione della componente CMEM all'interno della Spesa per la materia gas naturale, per i giorni di competenza relativi al mese di emissione della presente bolletta, è utilizzato in acconto il valore della componente CMEM del mese precedente. Il valore utilizzato è disponibile nella pagina Arera: www.arera.it/operatori/gas/cmeh.htm.

Dettaglio calcolo interessi

Gli interessi di mora per ritardato pagamento sono così calcolati:

Rifer. bolletta 2230769496, importo bolletta 25,71, di cui soggetto a interessi di mora euro 25,71, applicato il TUR (tasso di riferimento medio ponderato aggiornato tramite provvedimento della Banca Centrale Europea) del 0,65 % + 3,5% dal 17/09/2022 al 21/09/2022 per un importo totale di euro 0,01.

Come comunico l'autolettura?

Ti ricordiamo che la comunicazione dell'autolettura può avvenire in qualsiasi momento contattando il numero verde 800-999.800 attivo 7 giorni su 7 dalle 06:00 alle 24:00.

Inoltre, se ci comunicherai l'autolettura dal 24.11.2022 al 28.11.2022, i consumi addebitati sulla prossima fattura saranno allineati ai consumi effettivi.

Il servizio è disponibile anche su eniplenitude.com e attraverso l'APP Eni Plenitude per smartphone e tablet.

Da oggi pagare la tua bolletta è ancora più semplice: ti presentiamo pagoPA!



Paga la tua bolletta come vuoi e quando vuoi grazie a pagoPA, la piattaforma nazionale che ti permette di scegliere, secondo le tue abitudini e preferenze, come pagare le tue utenze in modo semplice e sicuro. Nelle sezioni **Dove Pagare** e **Dati per il pagamento** trovi tutte le informazioni per completare il pagamento.



AVVISO DI PAGAMENTO



Riferimento bolletta: 2235939246 del 18/10/2022

ENTE CREDITORE (Società di vendita)

12300020158

DESTINATARIO (Cliente)

MNTPLA54T30A562T

Eni Plenitude SpA Società Benefit

Servizi online: eniplenitude.com
Servizio clienti: numero verde 800.900.700 da rete fissa o allo 02.444.14.1 da rete mobile

MENTESSI PAOLO

VIA DELLA FERROVIA 24 56121 PISA PI

Numero Cliente: 430031926875

QUANTO E QUANDO PAGARE?

Importo

30,55 Euro

entro il

10/11/2022

i In fase di pagamento, se previsto dall'ente, l'importo potrebbe essere aggiornato automaticamente e subire variazioni in diminuzione (per sgravi, note di credito) o in aumento (per sanzioni, interessi, ecc.).

DOVE PAGARE?

Vai su **pagopa.gov.it**

PAGA ONLINE

con l'app IO, sul sito web o l'app di Eni Plenitude, dal tuo Home Banking, con la tua app di pagamento o con gli altri canali abilitati.



PAGA SUL TERRITORIO

presso i punti fisici di Eni Plenitude abilitati o le Eni Station abilitate, presso Banche e Sportelli ATM, negli Uffici Postali e Punti Postali, nei Bar, Edicole, Ricevitorie, Supermercati, Tabaccherie e altri Esercenti Convenzionati.



DATI PER IL PAGAMENTO

Rata unica entro il 10/11/2022



Inquadra il **codice QR** con la tua app di pagamento o usa i dati accanto.

Destinatario
MENTESSI PAOLO

Ente Creditore
Eni Plenitude SpA Società Benefit

Oggetto del pagamento
Riferimento bolletta: 2235939246 del 18/10/2022

Cod. CBILL
CXNL4

Cod. Avviso
300220302457088106

Euro **30,55**

Cod. Fiscale Ente
12300020158